

SIDOMA WEB

TWÓJ NOWY SPOSÓB
NA INWESTYCJE

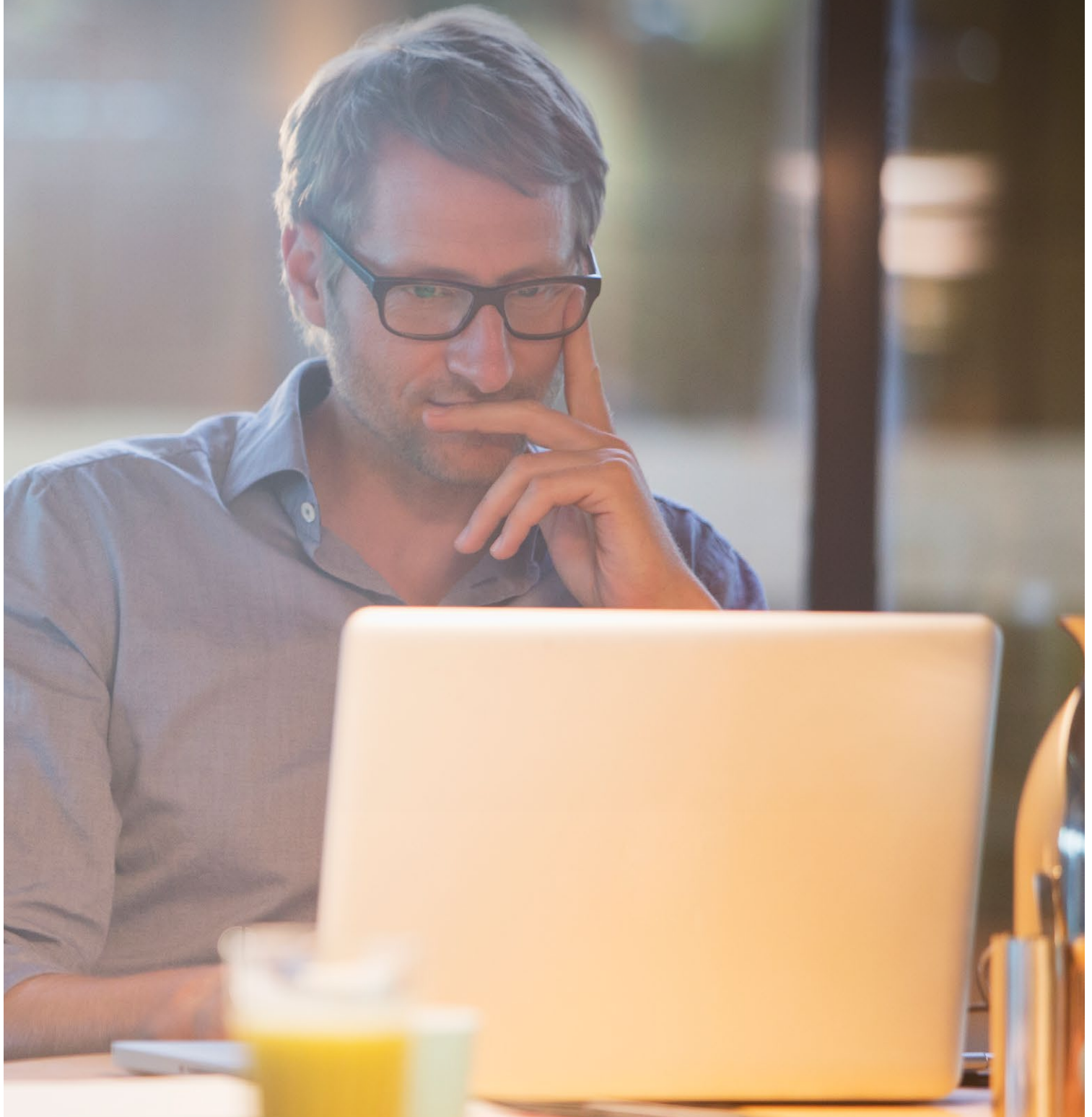

BNP PARIBAS
BIURO MAKLERSKIE

SIDOMA WEB – TWÓJ NOWY SPOSÓB NA INWESTYCJE

Zapraszamy do poznania nowych funkcjonalności systemu Sidoma WEB. Sidoma WEB jest rewolucyjnym sposobem na inwestowanie. Dostęp do inwestycji giełdowych nigdy nie był wygodniejszy.

SPIS TREŚCI

Logowanie do aplikacji	4
Widok rachunku maklerskiego po zalogowaniu	4
Łatwo sprzedać już posiadane instrumenty	5
Zlecenia	5
Modyfikacja lub anulowanie zlecenia	6
Historia rachunku maklerskiego	6
Historia złożonych zleceń	7
Historia transakcji – zlecenia zrealizowane	7
Historia finansowa	8
Historia instrumentów finansowych	8
Notowania – widok portfela i całego rynku	9
Notowania – widok ogólny portfela	9
Dodawanie notowań instrumentów w Notowaniach 1	10
Dodawanie notowań instrumentów w Notowaniach 2	10
Dodawanie notowań instrumentów w Notowaniach 3	11
Dodawanie notowań instrumentów w Notowaniach 4	11
Handel instrumentami w Notowaniach	12
Kupno instrumentu finansowego z poziomu Notowań	12
Kupno instrumentu finansowego – dodatkowe parametry	13
Potwierdzenie wystania zlecenia na rynek	13
Zlecenie oczekuje na rynku na realizację	14
Komunikaty	14
Przelew środków na rachunek bankowy	15
Doradztwo Inwestycyjne	15
Zapisy w ofertach publicznych na IPO i certyfikaty IBV	16
Aktywacja urządzeń mobilnych	19
Biblioteka inwestora – rekomendacje i komentarze	20

LOGOWANIE DO APLIKACJI – PODAJ LOGIN I HASŁO

Wpisz najpierw swój **login** i kliknij **Dalej**.

Następnie wpisz wybrane elementy hasła i kliknij **Zaloguj**.
Zostaniesz umieszczony w widoku rachunku.

WIDOK RACHUNKU MAKLERSKIEGO PO ZALOGOWANIU

GOTÓWKI	
Stan konta - gotówka	38 725,33
Środki pieniężne - Stan/Limit	0,00
L w tym zablokowane pod zlecenia	0,00
L w tym zobowiązania	0,01
Należności	6 727,93
L w tym zablokowane pod zlecenia	3 035,00
Kopno na pełną płatność	42 418,31
Informacje dotyczące OTP	
Limit należności klienta	0,00
Limit wykorzystany	0,00
LNK do dyspozycji dzisiaj	0,00
Informacje dotyczące IP	
Depozyt razem	0,00
Depozyt w DM	0,00
Depozyt KDPW_CCP	0,00
Zyski/Straty IP	-10 975,00
NALEŻNOŚCI	

PAPIERY (45)									
Nazwa	Dostępne	Blokowane	Cena	Śr. cena nabycia	Wartość	Zysk/strata %	Szczegóły		
ASSECOPOL	430	0	52,3000	51,60310000	22 489,00	1,25			
ALUMETAL	1 030	0	44,00000	44,04210000	45 320,00	-0,10			
AUTOPARTN	2 100	0	4,7100	4,57520000	9 891,00	2,95			
ATENDE	2 716	0	3,9200	3,65200000	10 646,72	7,34			
BBIDEV	56 500	0	0,6500	0,88260000	38 725,00	-26,35			
BERLING	6 800	600	4,5000	4,98920000	32 400,00	-9,44			
BORYSZEW	94	0	4,7300	4,73000000	444,62	0,00			
INTERCARS	31	0	205,0000	194,46770000	6 355,00	5,42			
CORMAY	33 005	0	1,3500	2,29130000	44 556,75	-41,08			
DS1020	10	0	1 060,3400	0,00000000	10 603,40	0,00			
ERGIS	32 500	0	2,9500	4,29190000	95 875,00	-31,27			
EMG	651	0	0,1000	0,00000000	65,10	0,00			
						1 271 557,51	-26,13		

Po zalogowaniu zobaczysz stan gotówki, należności oraz instrumentów finansowych.

ŁATWO SPRZEDAĆ JUŻ POSIADANE INSTRUMENTY

Gdy najedziesz kursorem na nazwę instrumentu i klikniesz na nią, zostaniesz przeniesiony do formatki zlecenia sprzedaży wybranego przez Ciebie instrumentu.

ZLECENIA

Nazwa	Ilość	Limit	Ważność	Ważne od	Ważne do	Wartość	Akcje
BERLING	600	4,80	Do daty	02.10.2019	11.10.2019	2 880,00	[M] [A]
SYGNITY	1 300	2,48	Do daty	01.10.2019	11.10.2019	3 224,00	[M] [A]

W zakładce **Zlecenia** możesz alternatywnie handlować instrumentami. Zostaniesz przeniesiony do formatki składania zleceń oraz do listy złożonych ostatnio zleceń. Różnica jest taka, że w tym przypadku możesz dowolnie wpisać instrument, który chcesz kupić lub sprzedać.

MODYFIKACJA LUB ANULOWANIE ZLECENIA

ZLECENIA (2)								Akcje
Nazwa	Ilość	Limit	Ważność	Ważne od	Ważne do	Wartość		
BERLING	600	4,80	Do daty	02.10.2019	11.10.2019	2 880,00	🔍 M A	
SYGNITY	1 300	2,48	Do daty	01.10.2019	11.10.2019	3 224,00	🔍 M A	

Na dole po prawej stronie, w tabelce Zlecenia i kolumnie Akcje, znajdują się przyciski:

Lupa - podgląd statusu zlecenia

M - modyfikacja zlecenia

A - anulowanie zlecenia

Dzięki tym przyciskom możesz szybko, wygodnie i dowolnie kontrolować oraz modyfikować zlecenia.

HISTORIA RACHUNKU MAKLERSKIEGO

SIDOMA WEB
STAN KONTA
ZLECENIA
RACHUNEK
INFORMACJE
PRZELEW GOTÓWKI
DI
IBV/IPO I NE
MOJE URZĄDZENIA
DYSPOZYCJE
CERTYFIKATY IBV
BIBLIOTEKA INWESTORA

GOTÓWKA

Stan konta - gotówka

Środki pieniężne - Stan/Limit	38 725,39
↳ w tym zablokowane pod zlecenia	0,00
↳ w tym zobowiązania	0,01
Należności	6 727,93
↳ w tym zablokowane pod zlecenia	3 035,00

WYŚLI ZLECENIE

Instrument:

Kupno
Sprzedaj

Historie rachunku maklerskiego dostępne są pod linkiem **Rachunek**.

HISTORIA ZŁOŻONYCH ZLECEŃ

Nazwa	Ilość	Limit	Realizacja	Ważność	Ważne od	Ważne do	Wartość	Akcje
BORYSZEW	1	PKC		Dzisiaj	07.10.2019	07.10.2019	4,26	
BORYSZEW	1	PKC		Dzisiaj	07.10.2019	07.10.2019	4,26	
BORYSZEW	1	PKC	1	Dzisiaj	07.10.2019	07.10.2019	5,20	

Możesz łatwo zobaczyć zlecenia złożone na Twoim rachunku w dowolnym zakresie dat. Wystarczy kliknąć **Rachunek**, a potem **Lista Zleceń**.

HISTORIA TRANSAKCJI – ZLECENIA ZREALIZOWANE

Nazwa	Ilość	Kurs	Data	Czas	Cena	Wartość	Prowizja	Szczegóły
WITTCHEN	2	14,9000	02.10.2019	09:00:00	14,9000	29,80	0,00	Pokaż
ERGIS	1 000	3,0100	02.10.2019	09:04:24	3,0100	3 010,00	5,00	Pokaż
PKPCARGO	130	22,5500	02.10.2019	09:17:17	22,5500	2 931,50	5,00	Pokaż
PGNIG	351	4,6220	02.10.2019	09:20:47	4,6220	1 622,32	5,00	Pokaż

Możesz łatwo zobaczyć zlecenia zrealizowane na Twoim rachunku w dowolnym zakresie dat. Wystarczy kliknąć **Rachunek**, a potem **Transakcje**.

Skróty użyte w menu:

IP – Instrumenty Pochodne

PW – Papiery wartościowe

HISTORIA FINANSOWA

HISTORIA OPERACJI FINANSOWYCH W OKRESIE 02.10.2019 - 08.10.2019

ŚRODKI FINANSOWE NA POZĄTEK OKRESU

Podstawowe	Blokowane	Blokowane inne
13 205,76	6 729,42	0,00

ŚRODKI FINANSOWE NA KONIEC OKRESU

Podstawowe	Blokowane	Blokowane inne
38 725,38	0,01	0,00

OPERACJE FINANSOWE (05)

Data	Opis	Kwota podstawowe	Saldo podstawowe	Kwota blokowan...	Saldo blokowane	Dokument
02.10.2019	Kupno odr.pl.33/1788372 Uzupelnienie ...	-0,01	13 218,00	0,01	6 729,43	927500000002810K...
02.10.2019	Kupno (w) 33001785838 K/PLNEWAGO...	-3 037,40	10 180,60	0,00	0,00	927300000000030K...
02.10.2019	Kupno (w) 33001785809 K/PLMSTW50...	-877,34	9 303,26	0,00	0,00	927300000000040K...
02.10.2019	Kupno (w) 33001785809 K/PLMSTW50...	-2 142,66	7 160,60	0,00	0,00	927300000000050K...

Możesz łatwo zobaczyć historię finansową rachunku w dowolnym zakresie dat. Wystarczy kliknąć **Rachunek**, a potem **Historia Finansowa**.

HISTORIA INSTRUMENTÓW FINANSOWYCH

HISTORIA RACHUNKU INSTRUMENTÓW FINANSOWYCH W OKRESIE 08.10.2019 - 08.10.2019

STAN INSTRUMENTÓW FINANSOWYCH NA POZĄTKU OKRESU (46)

Nazwa	Podstawowe	Blokowane	Blokowane inne
BNPPBSK0422		50	0
OTMUCHOW		12 300	0
ASSECOPOL		430	0

STAN INSTRUMENTÓW FINANSOWYCH NA KOŃCU OKRESU (46)

Nazwa	Podstawowe	Blokowane	Blokowane inne
BNPPBSK0422		50	0
OTMUCHOW		12 300	0
ASSECOPOL		430	0

OPERACJE NA INSTRUMENTACH FINANSOWYCH (0)

Brak operacji

Możesz łatwo zobaczyć historię instrumentów finansowych na rachunku w dowolnym zakresie dat. Wystarczy kliknąć **Rachunek**, a potem **Historia PW i IP**.

NOTOWANIA – WIDOK PORTFELA I CAŁEGO RYNKU

Można w łatwy sposób zobaczyć, jak kształtują się notowania instrumentów finansowych na całym rynku GPW. Wystarczy kliknąć **Informacje**, a następnie **Notowania**.

NOTOWANIA – WIDOK OGÓLNY PORTFELA

Nazwa	Kurs odn.	TKD	Ilość kupna	Cena kupna	Cena sprzed.	Ilość sprzed.	Zm. do odn.	Kurs	Wiel. trans.	Czas trans.
ASSECOPOL	52,9000		48 000	53,10	53,20	20 999		53,1000	1	15:35:12
ALLUMETAL	44,0000							0,88	44,3000	10 000
AUTOPARTN	4,7100									
ATENDE	3,9200									
BIBDEV	0,6500									
BIDLING	4,5000									
BONYSZEW	4,7200		3 482 917	4,97	4,73	696 283				
INTERCARS	208,0000				PKC/PCR	998 202 122	-12,20	180,0000	18 352	17:00:00
CORAMAY	1,9500									
DIS1029	101,0000									
ERGIS	2,9500									
ELEMENTAL	1,1800		2 000	1,08						
FORTE	24,8500		3 484 678	22,95	24,85	696 668				
BINPP50R432	1 000,0000									
INDYKPOL	58,0000									

Domyślny widok portfela. Możesz łatwo zobaczyć notowania instrumentów posiadanych na rachunku. Wystarczy kliknąć **Informacje**, a potem **Notowania**.

DODAWANIE NOTOWAŃ INSTRUMENTÓW W NOTOWANIACH 1

Nazwa	Kurs odn.	TKD	Ilość kupna	Cena kupna	Cena sprzed.	Ilość sprzed.	Zm. do odn.	Kurs	Wol. trans.	Czas trans.
ASSECOPOL	0,0000							53,3000	1 000	10:08:24
ALUMETAL	0,0000									
AUTOPARTN	0,0000									
ATENDE	0,0000									
BBIDEV	0,0000									
BERLINGO	0,0000									
BORYSZEW	0,0000		3 482 917	4,37	4,73	696 283				
INTERCARS	0,0000				PKC/PCR	999 202 122				
CORMAY	0,0000									
DS1020	0,0000									
ERGIS	0,0000									
ELEMENTAL	0,0000		2 000	1,08						
FORTE	0,0000		3 484 878	22,85	24,85	696 688				
BNPPIG0422	0,0000									

Możesz dodać nowe instrumenty, klikając na link **Konfiguracja**, który znajduje się w prawym górnym rogu.

DODAWANIE NOTOWAŃ INSTRUMENTÓW W NOTOWANIACH 2

GRUPY PREDEFINIOWANE	GRUPY WŁASNE
	<ul style="list-style-type: none"> Fixing IPO Indeksy Kontrakty i opcje New Connect Rynek blokowy Rynek ciągły Wezwania XDP Autogenerowane continuous trading trade reporting only

Otworzy się przed Tobą okno z różnymi grupami instrumentów.

Klikając na znak **Plus** otworzysz sobie bardziej szczegółową listę instrumentów, np. WIG20 Akcje.

DODAWANIE NOTOWAŃ INSTRUMENTÓW W NOTOWANIACH 3

Klikając **Pokaż Zawartość**, po lewej stronie zobaczysz elementy danej grupy.
Klikając **Dodaj Do Notowań**, dodasz sobie wszystkie elementy danej grupy do notowań.

DODAWANIE NOTOWAŃ INSTRUMENTÓW W NOTOWANIACH 4

Po dodaniu grupy do notowań możesz mieć pełny wgląd na rynek.
By zobaczyć wykres notowań w danym dniu, wystarczy kliknąć na nazwę instrumentu.

HANDEL INSTRUMENTAMI W NOTOWANIACH

Nazwa	Kurs odn.	TWD	Ilość kupna	Cena kupna	Cena sprzed.	Ilość sprzed.	Zm. do odn.	Kurs	Wol trans.	Czas trans.
ASSECOPOL	0,0000			53,30				53,3000	1 000	10:08:24
ALUMETAL	0,0000									
AUTOPARTN	0,0000									
ATENDE	0,0000									
BBIDEV	0,0000									
BIEBLING	0,0000									
BORYSZEW	0,0000		3 482 917	4,37	Sprzedaj	4,73	696 283			
INTERCARS	0,0000				PKC/PCR	999 202 122				
CORMAY	0,0000									
DS1020	0,0000									
ERGIS	0,0000									
ELEMENTAL	0,0000		2 000	1,08						
FORTE	0,0000		3 484 878	22,95	21,85	696 688				
BNPPRSK0422	0,0000									
INDYKPOL	0,0000									
INSTALKKX	0,0000									

Z poziomu notowań możesz sprzedać posiadany instrument lub kupić nowy. Wystarczy najechać kursorem na cenę instrumentu finansowego widocznego w notowaniach, by go kupić lub sprzedać.

KUPNO INSTRUMENTU FINANSOWEGO Z POZIOMU NOTOWAŃ

SIDOMA WEB STAN KONTA ZLECENIA RACHUNEK INFORMACJE PRZELEW GOTÓWKI DI IB/VIPO I NE MOJE URZĄDZENIA DYSPOZYCJE CERTYFIKATY IBV BIBLIOTEKA INWESTORA

GOTÓWKA

Stan konta - gotówka

Środki pieniężne - Stan/Limit 38 725,39

Ł w tym zablokowane pod zlecenia 0,00

Ł w tym zobowiązania 0,01

Należności 6 727,93

Ł w tym zablokowane pod zlecenia 3 035,00

Kupno na pełną płatność 42 418,31

Informacje dotycząca OTP

Limit należności klienta 0,00

Limit wykorzystany 0,00

LNK do dyspozycji dzisiaj 0,00

Informacje dotycząca IP

Depozyt razem 0,00

Depozyt w DM 0,00

Depozyt KDPW_CCP 0,00

Zyski/Straty IP -16 975,00

NALEŻNOŚCI

PAPIERY (1)

Nazwa	Dostępne	Blokowane	Cena	Śr. cena nabycia	Wartość	Zysk/strata %	Szczegóły
PGNIG	9 104	0	4,6460	5,52330000	42 297,18	-15,08	Pokaż

WYŚLI ZLECENIE

Instrument: PGN

Ilość:

Limit: PKC

Ważność: Dzisiaj

RYNEK

Ilość kupna	Cena kupna	Cena sprzed.	Ilość sprzed.
5 709	4,61	4,6180	6 475
1 622	4,6080	4,62	9 151
18 123	4,6060	4,6220	3 522
6 140	4,6040	4,6240	5 949
3 922	4,6020	4,6260	7 983

PGNIG Kurs odniesienia: 4,6460 Min: 4,58 Max: 4,7208

Wartość: 4,6120 -0,73%+

Gdy klikniesz **Kup**, otworzy się przed Tobą formatka **Wyślij Zlecenie**. Jeśli chcesz, możesz dodać dodatkowe parametry zlecenia (**Więcej**).

KUPNO INSTRUMENTU FINANSOWEGO – DODATKOWE PARAMETRY

WYŚLI ZLECENIE ▲

Instrument:	<input type="text" value="KGH"/>	<input type="button" value="Kupno"/> <input type="button" value="Sprzedaż"/>	Ilość:	<input type="text" value="272"/>	Limit:	<input type="text" value="76,44"/> ▼	Ważność:	<input type="text" value="Dzisiaj"/> ▼
Rynek:	<input type="text" value="GPW"/>	OTP:	WUJ:	<input type="text"/>	Stop:	<input type="text"/>	Od:	<input type="text" value="09.10.2019"/> <input type="button" value="📅"/>
		<input type="text" value="Nie"/> ▼	MWW:	<input type="text"/>	Limit PEG:	<input type="text"/>	Do:	<input type="text" value="09.10.2019"/> <input type="button" value="📅"/>

Wartość + Prowizja
20 791,68 31,19

= Zaliczka
20 822,87

Pod klawiszem **Więcej** zobaczysz dodatkowe parametry zlecenia, które możesz ustalić zgodnie ze swoimi potrzebami.

Możesz ustawić datę ważności, wielkość ujawnianą, minimalny warunek wykonania lub stop.

POTWIERDZENIE WYŚLANIA ZLECENIA NA RYNEK

WYŚLI ZLECENIE ▲

Czy potwierdzasz wysłanie zlecenia?

Kod	KGH
Nazwa	KGHM
ISIN	PLKGHM000017
Kierunek	Kupno
Ilość	272
Limit	76,44
Wartość + prowizja	20 791,68 + 31,19
OTP	Nie
Ważność	Dzisiaj
Ważne od	09.10.2019
Ważne do	09.10.2019
Rynek	GPW

Limit: ▼

Ważność: ▼

Kurs odniesienia : 75,62 ● Min : 75,54 88,9440

Wartość : 76,34 ● Max : 76,62

+ 0,95% ↑

Po kliknięciu **Wyślij Zlecenie** zostaniesz zapytany, czy potwierdzasz wysłanie zlecenia.

ZLECENIE OCZEKUJE NA RYNKU NA REALIZACJĘ

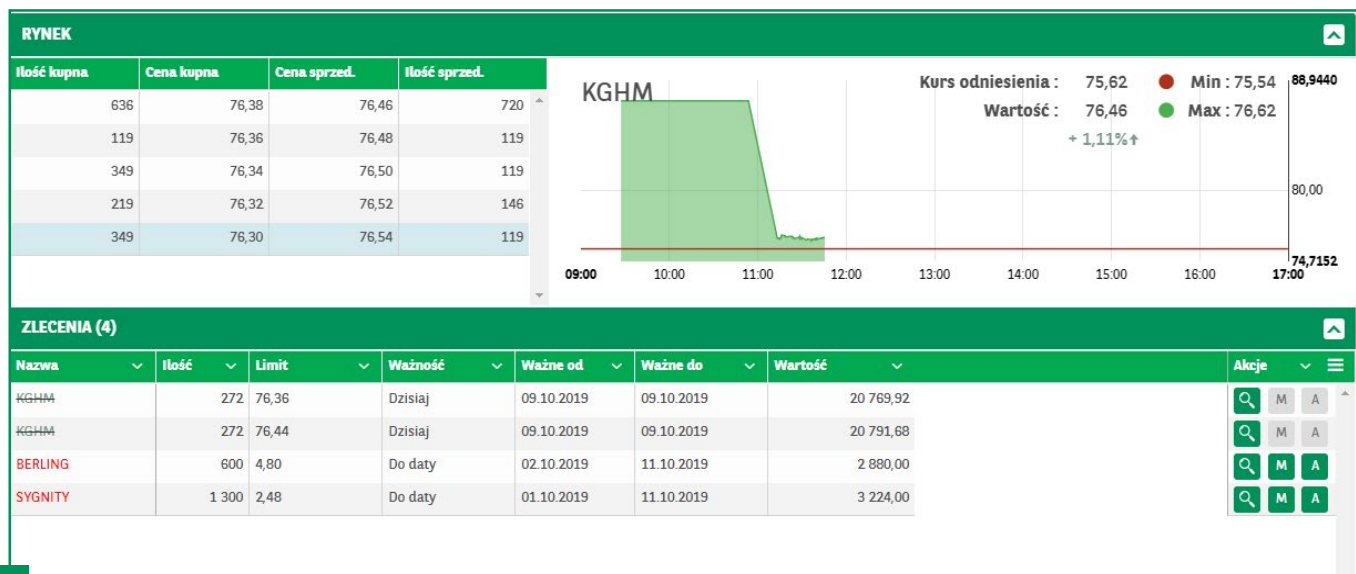

Gdy potwierdziłeś wysłanie zlecenia, pojawi się ono w liście zleceń.

Możesz je zmodyfikować, klikając na **klawisz M**.

Możesz je anulować, klikając na **klawisz A**.

Kiedy Twoje zlecenie zostało zrealizowane lub odrzucone przez rynek, pozostanie aktywny jedynie **klawisz Lupy**.

KOMUNIKATY

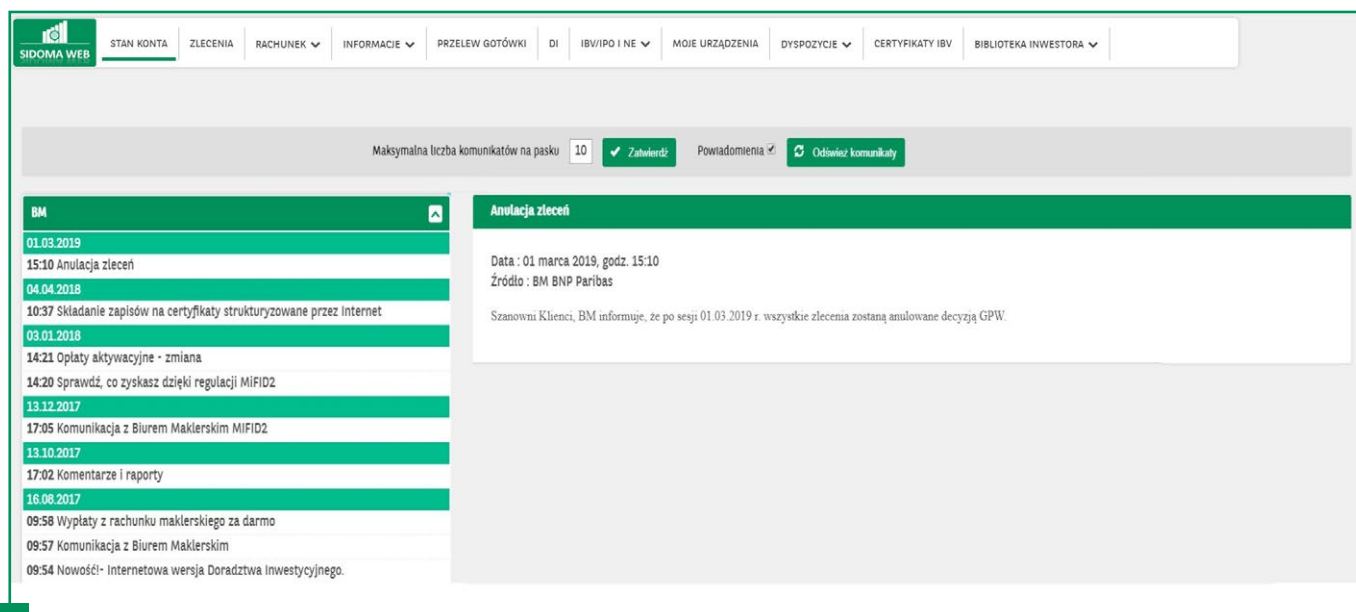

Biuro Maklerskie czasami przekazuje ważne komunikaty.

Można je przeczytać w zakładce **Komunikaty**.

PRZELEW ŚRODKÓW NA RACHUNEK BANKOWY

Możesz przelać środki z rachunku maklerskiego na zdefiniowany rachunek bankowy. Wystarczy kliknąć **Przelew Gotówki**, wpisać kwotę i zatwierdzić.

DORADZTWO INWESTYCYJNE

Gdy posiadasz podpisaną umowę na doradztwo inwestycyjne, możesz łatwo wygenerować zlecenia i przejść do ich realizacji.

Wystarczy kliknąć **DI**, wygenerować zlecenia i zatwierdzić.

ZAPISY W OFERTACH PUBLICZNYCH NA IPO I CERTYFIKATY IBV

Zapisy w ofertach publicznych są łatwe.

Wystarczy kliknąć **Zapisy IPO** (zakładka jest dostępna, jeżeli trwa jakaś subskrypcja).

Klienci Biura Maklerskiego Banku BNP Paribas, posiadający dostęp do rachunku maklerskiego przez Internet, mogą złożyć zapis subskrypcyjny na certyfikaty IBV i IPO online: **www.webmakler.pl**.

Po zalogowaniu do Sidoma WEB, stale dostępny jest komunikat prezentujący poszczególne kroki, dotyczące złożenia zapisu w tej formie.

Nazwa	Dostępne	Blokowane	Cena	Śr. cena nabycia	Wartość	Zysk/strata %	Szczegóły
ASSECOPOL	430	0	53,1000	51,60310000	22 833,00	2,90	🔍 Pokaż
ALUMETAL	1 030	0	44,3000	44,04210000	45 629,00	0,59	🔍 Pokaż
AUTOPARTN	2 100	0	4,7100	4,57520000	9 891,00	2,95	🔍 Pokaż
ATENDE	2 716	0	3,9200	3,65200000	10 646,72	7,34	🔍 Pokaż
BBIDEV	56 500	0	0,6500	0,88260000	36 725,00	-26,35	🔍 Pokaż
BERLING	6 800	600	4,5000	4,96920000	32 400,00	-9,44	🔍 Pokaż
BORYSZEW	94	0	4,7300	4,73000000	444,62	0,00	🔍 Pokaż
INTERCARS	31	0	197,0000	194,46770000	6 107,00	1,30	🔍 Pokaż
CORMAY	33 005	0	1,3500	2,29130000	44 556,75	-41,08	🔍 Pokaż
DS1020	10	0	1 094,4900	0,00000000	10 944,90	0,00	🔍 Pokaż
ERGIS	32 500	0	3,1300	4,29190000	101 725,00	-27,07	🔍 Pokaż
EMIG	651	0	0,1000	0,00000000	65,10	0,00	🔍 Pokaż
					1 398 943,77	-21,06	

Po zalogowaniu się, Klient wybiera zakładkę **Zapisy IBV/IPO**.

Następnie dokonuje wyboru odpowiedniego instrumentu, ilość do zakupu oraz zatwierdza zakup.

W przypadku zakupu certyfikatów IBV Klient wybiera zakładkę **Zapisy IBV/IPO**.

- EFEKTYWNA STRATEGIA II - w grupie docelowej
- GWARANTOWANY KUPON - w grupie docelowej
- PGE - w grupie docelowej
- ROCZNA INWESTYCJA - w grupie docelowej
- ZAINWESTUJ NA ROK II - w grupie docelowej
- ZARABIAJ NA WZROSTACH I SPADKA - w grupie docelowej
- ZYSK DLA CIEBIE II - w grupie docelowej**

Następnie dokonuje wyboru odpowiedniego instrumentu/papieru.

- Wybrany papier: **ZYSK DLA CIEBIE II**
- Cena: 1 000,00
- Liczba minimalna: 10
- Liczba maksymalna: 9 999
- Posiadana gotówka: 2,96
- Pokaż dokument: KID
- Pokaż dokument: Materiał marketingowy
- Liczba [szt.]:
- Opłata [%]:
- Dalej

Jeżeli Klient wybierze instrument, który chce nabyć, może go jeszcze zmienić.

- Wybrany papier: **ZYSK DLA CIEBIE II**
- Cena: 1 000,00
- Liczba minimalna: 10
- Liczba maksymalna: 9 999
- Posiadana gotówka: 2,96
- Pokaż dokument: KID
- Pokaż dokument: Materiał marketingowy
- Liczba [szt.]:
- Opłata [%]:
- | | | | | |
|-------------|---|--------|---|----------------|
| Kwota netto | + | Opłata | = | Wartość zapisu |
| 20 000,00 | | 20,00 | | 20 020,00 |
- Dalej

Klient podaje liczbę nabywanych certyfikatów, po czym pojawia się obliczenie wartości nabycia i prowizji. Jeśli wszystko się zgadza, wybiera przycisk **Dalej**.

Zapis IPO ZYSK DLA CIEBIE II
✕

Czy potwierdzasz złożenie zapisu na ZYSK DLA CIEBIE II?

Cena emisyjna	1 000,00
Liczba szt. objętych zapisem	20
Kwota netto + opłata	20 000,00 + 20,00
Kwota do pobrania z rachunku	20 020,00

Akceptuję warunki dyspozycji

Pokaż dokument

Tak
Nie

Na kolejnym ekranie podane jest Podsumowanie. Chcąc przejść dalej, Klient musi zapoznać się z Warunkami Emisji, wybierając opcję **Pokaż Dokument**.

Warunki
✕

Ochrona wartości nominalnej Certyfikatów "Zysk dla Ciebie II" na zasadach określonych w warunkach emisji, (tj. ochrona wartości inwestycji pomniejszonej o opłatę dystrybucyjną pobraną za nabycie Certyfikatów), dotyczy wyłącznie Dnia Wykupu, tj.: 8 sierpnia 2024 roku, co oznacza, że w przypadku sprzedaży Certyfikatów przed ww. datą nie posiadają one ochrony wartości nominalnej.

Składany zapis uznaje się za złożony skutecznie po dokonaniu blokady środków na rachunku maklerskim prowadzonym przez Biuro Maklerskie.

Niedokonanie wpłaty lub dokonanie niepełnej wpłaty najpóźniej w ostatnim dniu na złożenie zapisu skutkuje nieważnością złożonego zapisu. Kwota wpłaty na Certyfikaty powinna być równa iloczynowi liczby Certyfikatów, na które dokonano zapisu oraz ceny emisyjnej jednego Certyfikatu powiększonej o opłatę dystrybucyjną. W przypadku złożenia więcej niż jednego zapisu przez danego Inwestora każdy zapis jest traktowany oddzielnie. W przypadku niedojścia emisji do skutku, bądź nieprzydzielenia Inwestorowi Certyfikatów w wyniku nieważności złożonego zapisu, zwrot wpłaconej lub nadpłaconej kwoty nastąpi w ciągu 14 dni na niniejszy rachunek maklerski Inwestora. Przydzielone Certyfikaty zostaną zaewidencjonowane na niniejszym rachunku maklerskim Inwestora. Złożony zapis jest nieodwołalny.

Akceptuję warunki dyspozycji

W Warunkach emisji podane są parametry danej subskrypcji oraz znajduje się link do **Informacji o opłatach i kosztach**. Dopiero przesunięcie całego tekstu pozwala na wybranie opcji **Akceptuję warunki dyspozycji**.

Zapis IPO ZYSK DLA CIEBIE II
✕

Czy potwierdzasz złożenie zapisu na ZYSK DLA CIEBIE II?

Cena emisyjna	1 000,00
Liczba szt. objętych zapisem	20
Kwota netto + opłata	20 000,00 + 20,00
Kwota do pobrania z rachunku	20 020,00

Akceptuję warunki dyspozycji

Pokaż dokument

Tak
Nie

Akceptacja warunków dyspozycji pozwala na powrót do poprzedniego ekranu, ale z aktywnym już przyciskiem **Tak**, którego użycie jest równoznaczne z potwierdzeniem złożenia zapisu.

Zapisy IPO
✕

Informacja
✕

✓

Operacja powiodła się.

OK

Pokaż dokument
KID

Program poinformuje o prawidłowym zakończeniu operacji złożenia zapisu.

AKTYWACJA URZĄDZEŃ MOBILNYCH

AKTYWACJA

1. W celu dodania nowego urządzenia wygeneruj unikalny jednorazowy kod aktywacyjny w polu **KOD AKTYWACJI**.
2. Następnie wpisz podany **KOD** w urządzeniu, z którego zamierzasz korzystać.
3. Zakończ proces aktywacyjny na urządzeniu mobilnym.

KOD AKTYWACJI

Wygeneruj

Dany KOD będzie ważny tylko przez 5 minut. Po upływie czasu musisz wygenerować nowy kod aktywacji.

DEZAKTYWACJA

1. W przypadku odinstalowania i ponownego zainstalowania aplikacji mobilnej GObroker, która była uprzednio aktywowana, konieczne jest przeprowadzenie ponownej aktywacji.
2. Dezaktywowane urządzenie możesz ponownie aktywować przechodząc proces aktywacji raz jeszcze.
3. Możesz dezaktywować aplikację GObroker z poziomu telefonu poprzez jej odinstalowanie.

LISTA URZĄDZEŃ

Urządzenie	Status	Data aktywacji	Data dezaktywacji	Dezaktywacja
------------	--------	----------------	-------------------	--------------

Korzystasz z naszej aplikacji GObroker na urządzenia mobilne? Pamiętaj, że przed pierwszym jej uruchomieniem na telefonie lub tablecie musisz to urządzenie aktywować w aplikacji Sidoma WEB. W tym celu skorzystaj z opcji **Moje Urządzenia**.

AKTYWACJA

1. W celu dodania nowego urządzenia wygeneruj unikalny jednorazowy kod aktywacyjny w polu **KOD AKTYWACJI**.
2. Następnie wpisz podany **KOD** w urządzeniu, z którego zamierzasz korzystać.
3. Zakończ proces aktywacyjny na urządzeniu mobilnym.

KOD AKTYWACJI

Wygeneruj

KOD AKTYWACJI
472 324

Dany KOD będzie ważny tylko przez 5 minut. Po upływie czasu musisz wygenerować nowy kod aktywacji.

DEZAKTYWACJA

1. W przypadku odinstalowania i ponownego zainstalowania aplikacji mobilnej GObroker, która była uprzednio aktywowana, konieczne jest przeprowadzenie ponownej aktywacji.
2. Dezaktywowane urządzenie możesz ponownie aktywować przechodząc proces aktywacji raz jeszcze.
3. Możesz dezaktywować aplikację GObroker z poziomu telefonu poprzez jej odinstalowanie.

LISTA URZĄDZEŃ

Urządzenie	Status	Data aktywacji	Data dezaktywacji	Dezaktywacja
------------	--------	----------------	-------------------	--------------

Następnie w polu **Kod Aktywacji**, użyj przycisku **Wygeneruj**. Zostanie wygenerowany jednorazowy unikalny kod aktywacyjny, który w ciągu 5 minut powinieneś przepisać w aplikacji GObroker na urządzeniu mobilnym. Dalej postępuj zgodnie z instrukcjami na urządzeniu mobilnym.

AKTYWACJA

1. W celu dodania nowego urządzenia wygeneruj unikalny jednorazowy kod aktywacyjny w polu **KOD AKTYWACJI**.
2. Następnie wpisz podany **KOD** w urządzeniu, z którego zamierzasz korzystać.
3. Zakończ proces aktywacyjny na urządzeniu mobilnym.

DEZAKTYWACJA

1. W przypadku odinstalowania i ponownego zainstalowania aplikacji mobilnej GObroker, która była uprzednio aktywowana, konieczne jest przeprowadzenie ponownej aktywacji.
2. Dezaktywowane urządzenie możesz ponownie aktywować przechodząc proces aktywacji raz jeszcze.
3. Możesz dezaktywować aplikację GObroker z poziomu telefonu poprzez jej odinstalowanie.

KOD AKTYWACJI

Wygeneruj

Dany KOD będzie ważny tylko przez 5 minut. Po upływie czasu musisz wygenerować nowy kod aktywacji.

LISTA URZĄDZEŃ

Urządzenie	Status	Data aktywacji	Data dezaktywacji	Dezaktywacja
asus ASUS_2017D	Aktywne	10.10.2019 15:08:49		Dezaktywuj

Listę aktywnych urządzeń mobilnych zawsze możesz sprawdzić w polu **Lista Urządzeń**.

Możesz mieć jednocześnie zapisanych wiele urządzeń, przy czym korzystanie w danym momencie z aplikacji GObroker lub Sidoma WEB jest możliwe wyłącznie na jednym urządzeniu.

W każdej chwili możesz usunąć urządzenie z listy poprzez wybranie klawisza **Dezaktywuj**.

BIBLIOTEKA INWESTORA – REKOMENDACJE I KOMENTARZE BM

BIBLIOTEKA INWESTORA

- REKOMENDACJE BM
- KOMENTARZE BM

Odśwież dane

GOTÓWKA

Stan konta - gotówka 13 792,29

Środki pieniężne - Stan/Limit 0,00

 I, w tym zablokowane pod zlecenia 0,00

 I, w tym zobowiązania 6 847,05

Należności 16 830,54

 I, w tym zablokowane pod zlecenia 1 544,00

Kupno na pełną płatność 22 231,78

Informacje dotyczące OTP

Limit należności klienta 0,00

Limit wykorzystany 0,00

LNK do dyspozycji dzisiaj 0,00

Informacje dotyczące IP

Depozyt razem 0,00

Depozyt w DM 0,00

Depozyt KDPW_CCP 0,00

Zyski/Straty IP -16 975,00

NALEŻNOŚCI

PAPIERY (45)

Nazwa	Dostępne	Blokowane	Cena	Śc. cena nabycia	Wartość	Zysk/strata %	Szczegóły
ASSECOPOL	560	0	52,3000	51,47070000	29 288,00	1,61	Pełniaz
ALUMETAL	1 030	0	44,3000	44,04210000	45 629,00	0,59	Pełniaz
AUTOPARTN	1 500	700	4,7100	4,55080000	10 362,00	-3,50	Pełniaz
ATENDE	2 716	0	3,9200	3,65200000	10 646,72	7,34	Pełniaz
BBIDEV	56 500	0	0,6500	0,88260000	36 725,00	-26,35	Pełniaz
BERLING	6 600	600	4,5000	4,96920000	32 400,00	-9,44	Pełniaz
INTERCARS	23	14	180,0000	194,54340000	6 660,00	-7,48	Pełniaz
CORMAY	33 005	0	1,3500	2,29130000	44 556,75	-41,08	Pełniaz
DS1020	10	0	1 060,9200	0,00000000	10 609,20	0,00	Pełniaz
ERGIS	33 500	0	2,9500	4,28620000	98 825,00	-31,17	Pełniaz
EMG	651	0	0,1000	0,00000000	65,10	0,00	Pełniaz
ENERGA	1 000	0	3,2940	6,01830000	3 294,00	-45,27	Pełniaz
					1 282 047,67	-25,73	

W prosty sposób możesz skorzystać z dostępu do materiałów analitycznych autorstwa Biura Maklerskiego.

W tym celu należy wybrać zakładkę **Biblioteka Inwestora**. Wybierając opcję **Rekomendacje BM** lub **Komentarze BM**, zostaniesz przeniesiony na stronę internetową, gdzie BM publikuje swoje materiały.

ŻYCZYMY UDANYCH INWESTYCJI

Zespół BM BNP Paribas

SIDOMA WEB

TWÓJ NOWY SPOSÓB
NA INWESTYCJE

Biuro Maklerskie BNP Paribas Bank Polska S.A.
ul. Grzybowska 78, 00-844 Warszawa

 maklerzy@bnpparibas.pl

 tel. **22 56 69 704**
tel. **22 56 69 705**
tel. **801 880 880**

BNP PARIBAS
BIURO MAKLERSKIE